



ROMÂNIA
JUDEȚUL PRAHOVA
ORAȘUL SLĂNIC
CONSILIUL LOCAL

HOTĂRÂRE

**privind închirierea imobilului situat în orașul Slănic, strada 23 August, nr. 33,
către S.C. HIDRO PRAHOVA S.A**

Consiliul Local al orașului Slănic, județul Prahova;

Văzând expunerea de motive prezentată de Primarul orașului Slănic și raportul prezentat de Serviciul financiar-contabil din cadrul Aparatului de specialitate al Primarului orașului Slănic privitoare la aprobarea închirierii imobilului situat în orașul Slănic, strada 23 August, nr. 33, către S.C. Hidro Prahova S.A;

Văzând cererea nr. 1550 din 13.02.2018 a S.C. Hidro Prahova S.A.;

În temeiul art. 36, alineat 5, litera (b) și alineat 6, litera (a), punctul 14 și ale art. 123 al Legii nr. 215/2001 privind administrația publică locală, republicată, cu modificările și completările ulterioare;

HOTĂRĂȘTE:

Art. 1. – (1) Se aprobă închirierea unei suprafețe de 73,97 mp cu destinația birouri, a unei suprafețe de 23,98 mp cu destinația magazie și a suprafeței de 31,90 mp hol din imobilul ce aparține domeniului privat al orașului Slănic, situat în orașul Slănic, strada 23 August, nr. 33 către S.C. Hidro Prahova S.A. – operatorul serviciului public de apă și canal al localității pentru sediul Sucursalei Slănic.

(2) Suprafețele ce se vor închiria sunt prevăzute în anexa ce face parte integrantă din prezenta hotărâre.

Art. 2. – Se stabilesc următoarele tarife pentru chirie:

- spații birouri – 11 lei / mp / lună;
- spații hol – 2 lei / mp / lună;
- spațiu magazie – 2 lei / mp / lună;

Art.3. – Închirierea imobilului menționat la art. 1 se va face în baza unui contract de închiriere cu durata de 2 ani.

- Se împuternicește Primarul orașului Slănic să semneze contractul de închiriere.

**PREȘEDINTE DE ȘEDINȚĂ,
Alionte Gheorghe Georgel**

Slănic, 26.02.2018
Nr.13



**Contrasemneaza,
P. SECRETAR,
Boboc Mihaela**

WBoly

RELEVÉU CLĂDIRE
SC 11100
STR. 25 AUGUST NR. 33

Anexa la hotărârea Consiliului
Local al Oraşului Slănic nr 13
din data 26.02.2018

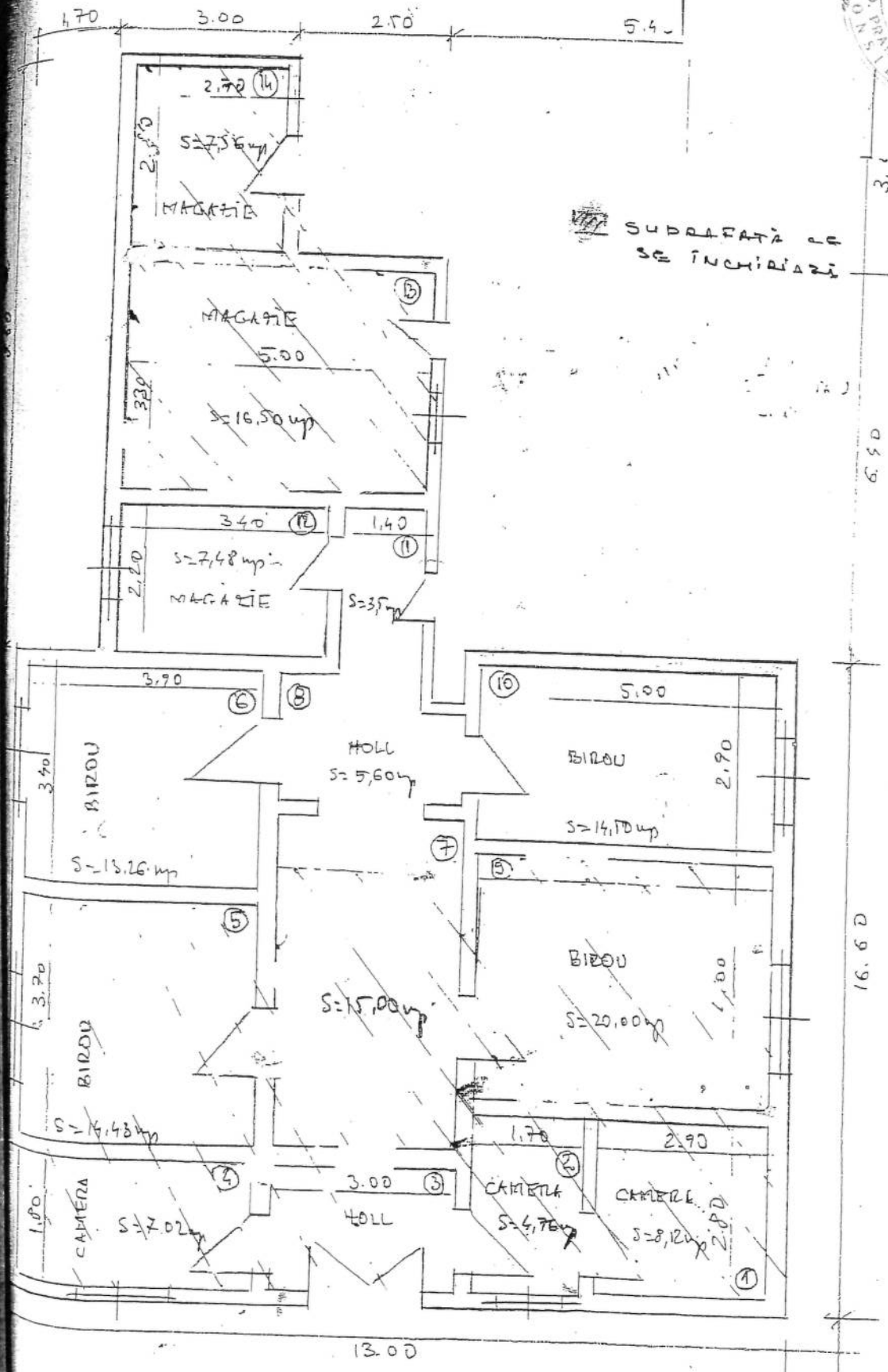

SUPRAFAȚĂ PE
SE ÎNCHIRIARI